

ŠACHTA: C2d-01

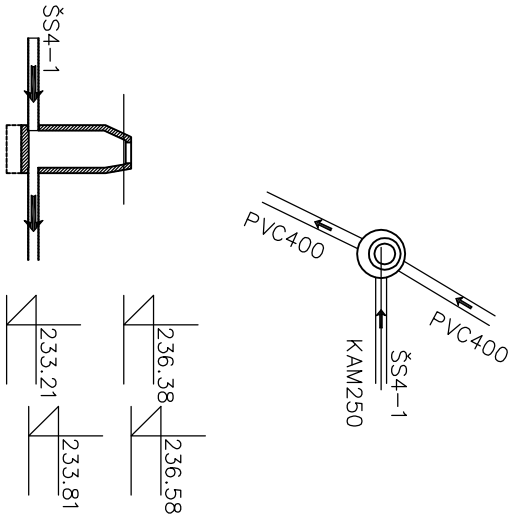

ŠACHTA: ŠS4-1

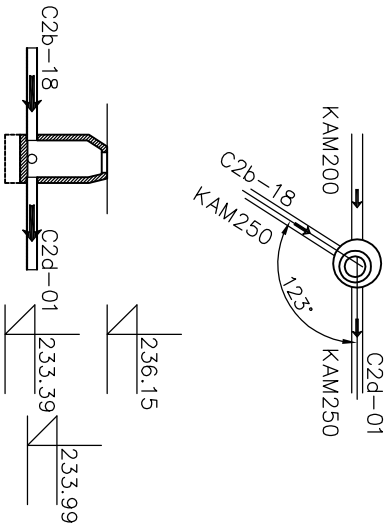

ŠACHTA: C2b-18

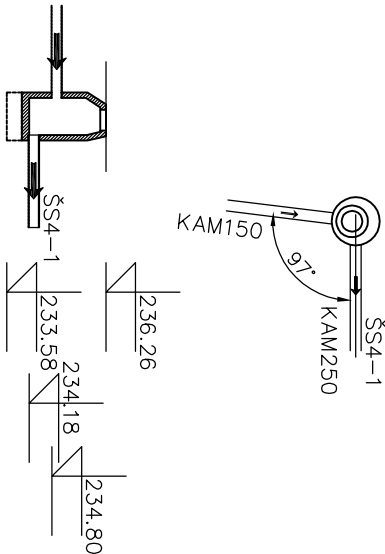

JEDNOTLIVÁ ŠACHTOVÁ DNA BYLA NAVRŽENA NA ZÁKLADĚ DOSTUPNÝCH PODKLADŮ. VZHLEDEM K NEJASNOSTEM VEDENÍ OSTATNÍCH IS LZE PŘEDPOKLADAT ZMĚNY UMÍSTĚNÍ ŠACHET RESPEKTIVE ZMĚNY ÚHLŮ ŠACHTOVÝCH DEN

Generální projektant:				AQUATEST a.s., Geologická 4, 152 00 Praha 5 - Hlubočepy			
Zpracovatel částí:				<div></div> <div>PROJECT ISA spol. s r.o. IČO: 284 65 881 Markujova 2854/2a, 193 00 PRAHA 9 tel.: 222 365 391, e-mail: info@pro-ject.cz</div>			
Zodpovědný projektant:		Michal Škvára					
HIP:		Lukáš Novák					
Výpracoval:		Ing. Pavel Tománek					
Investor:		ČEPRO, a.s., Dělnická 213/12, 170 00 Praha 7 - Holešovice					
Místo:		Sklad PHM ČEPRO, a.s., Mstětice; k.ú. Mstětice [792764]					
Stavba:		Optimalizace a sanace zaolejované kanalizace na sklade PHM ČEPRO, a.s., Mstětice					
Projektová část:		SO.04 - Stoka 4					
Vykres:		Výkres šachtových den					
		SO.04 D.3					